

Fecha	Fuente	Pag.	Art.	Título	Tamaño
01/08/2011	LA TERCERA (STGO-CHILE)	18	2	CODELCO INICIA EXPLORACION EN ECUADOR Y BUSCARA ASOCIACIONES CON PRIVADOS PARTE 01	25,8x21,8

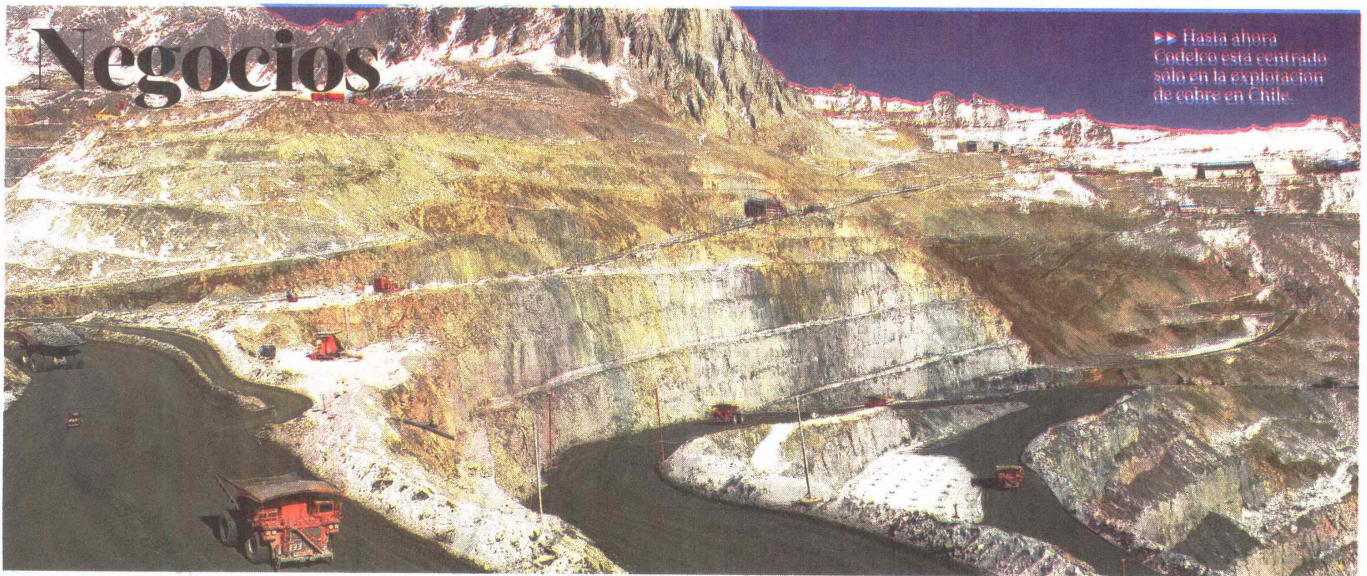

▶▶ Hasta ahora Codelco está centrado sólo en la explotación de cobre en Chile.

Codeico inicia exploración en Ecuador y buscará asociaciones con privados

▶ **Diego Hernández** explicó que la riqueza de los minerales podrían superar estándares de Chile y Perú.

▶ Estatal ha conversado con firmas como **Lowell Mineral Exploration** y mineras locales.

LOS PROYECTOS EN ECUADOR

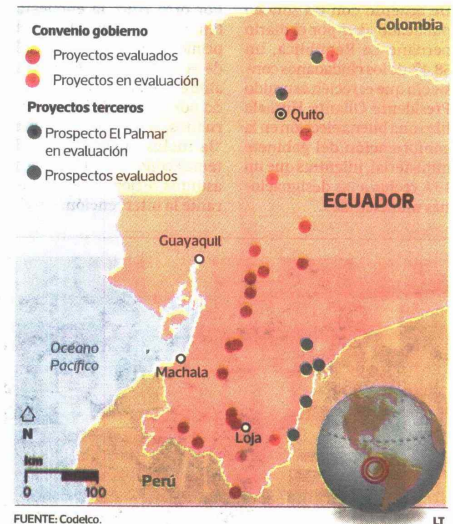

Fecha	Fuente	Pag.	Art.	Título	Tamaño
01/08/2011	LA TERCERA (STGO-CHILE)	18	3	CODELCO INICIA EXPLORACION EN ECUADOR Y BUSCARA ASOCIACIONES CON PRIVADOS PARTE 02	18x17,4

Carolina Pizarro

Grandes potencialidades mineras ve Codelco en Ecuador. Es por eso que el plan de internacionalización de la estatal, anunciado a inicios de año comenzó en ese país. Si bien, desde inicios de la década pasada la minera realizó trabajos de prospección en países como Brasil y en México, hoy su atención está centrada en la compra de un proyecto, que en Ecuador es considerado de envergadura.

En 2008, Codelco cerró un acuerdo con la estatal ecuatoriana Enami y hasta la fecha ha invertido sobre US\$ 3 millones en exploraciones.

Sin embargo, la empresa dirigida por Diego Hernández adquirió recientemente la opción de compra de El Palmar, ubicado al norte de Quito. "Creemos que Ecuador es un país con un gran potencial geológico", explicó el presidente ejecutivo de Codelco, Diego Hernández. La minera tiene cinco años para trabajar en el proyecto que tiene sus trámites ambientales adelantados. En este mes o septiembre obtendría la aprobación. Con este paso, la estatal estaría en condiciones de comenzar los trabajos en terreno, que abarcarán entre 1.500 y cinco mil metros de sondajes.

Trabajos con terceros

Pero este no es el único trabajo que la cuprera concretará en Ecuador. Junto con la Enami ecuatoriana están iniciando los trámites legales y ambientales para comenzar la exploración en otros dos prospectos mineros. "Estos se podrían perforar el primer trimestre de 2012", explicó Hernández.

El ejecutivo señaló que también están trabajando en dos proyectos. "Estos todavía están en etapa de prospección y más adelante se continuará el proceso de obtención de licencia ambiental. Esperamos que los trámites estén listos durante el próximo año", detalló.

Fuentes de Codelco explicaron que si bien gran parte de los prospectos podrían derivar en proyectos de mediana minería, algunos también tienen potencial para una producción de gran minería.

La estatal está explorando las provincias de Imbabura, Zamara Chinchipe y Cotopaxi.

Con todos estos trabajos, Codelco podrá determinar si las prospecciones son de interés. Si es así, buscará asociaciones con empresas del Estado y con privados. "En el caso de que sea un prospecto estatal, la figura es crear una sociedad mixta con nuestros socios que es Enami EP de Ecuador", explicó. Se estima que la figura sería 49% Codelco y el 51% la em-

presa estatal.

En el caso de asociaciones con terceros, Hernández señaló que se irá negociando caso a caso. "Puede darse la figura de una alianza o directamente una compra", dijo.

Agregó que hasta el momento han tenido conversaciones con distintas empresas, entre ellas, la norteamericana Lowell Mineral Exploration, que desarrolla trabajos de sondaje en el país y han conversado con empresas mineras locales y personas naturales.

Para Hernández, Ecuador es un socio relevante y señala que hasta el momento el país sólo ha tenido experiencia en explotación petrolera, pero no en la gran minería metálica. Según sus estimaciones, Ecuador podría tener recursos con mejores leyes de mineral e incluso superar los estándares de países como Chile y Perú. "Esto es interesante", dijo.

Hace unos días estuvo en el país vecino, en el marco del Foro Minero Ecuador 2011 y señala que las autoridades ecuatorianas mostraron su pleno apoyo y predisposición para avanzar en conjunto con la estatal de ese país. Esto, porque Ecuador se encuentra impulsando con fuerza el desarrollo de la minería.

Hernández es cauto con los tiempos. Estima que si todas las etapas de exploración fueran óptimas, "un proyecto de exploraciones puede estar operativo en un plazo de entre cinco a 10 años". ●

INTERES DE CODELCO EN ECUADOR

Socio relevante

Para Diego Hernández, presidente ejecutivo de Codelco, Ecuador es un socio relevante. "Creemos que Ecuador es una nación con un gran potencial geológico", dice. El país tiene experiencia en la explotación de petróleo y no en minería metálica. "Esto es interesante, porque pueden haber recursos con mejores leyes que en países más explotados y explorados como Chile y Perú", indicó Hernández.