

DIARIO FINANCIERO - STGO-CHILE				10.12.2008
19.12x12.69	2	Pág. 8		12574075-1

SEGÚN LA ESTIMACIÓN ENTREGADA POR EL MINISTRO DE MINERÍA, SANTIAGO GONZÁLEZ

Excedentes de Codelco se reducirían a sólo US\$ 1.000 millones el próximo año

- El secretario de Estado señaló que, considerando las condiciones actuales del mercado internacional, este sería “un buen resultado” para la compañía estatal.

CRISTIÁN FERNÁNDEZ

Corresponsal zona norte

A sólo US\$ 1.000 millones se reducirían los excedentes que Codelco entregaría al fisco el próximo año, de acuerdo con la estimación del ministro de Minería, Santiago González.

“Los excedentes disminuirán considerablemente por razones obvias. Sin embargo, creemos que Codelco igual aportará al Estado y un buen resultado sería en torno a los US\$ 1.000 millones”, aseguró González, tras participar

en la pospuesta ceremonia de inauguración de la mina Gabriela Mistral.

El cálculo de la autoridad empalidece si se lo compara con los US\$ 8.451 millones que la cuprífera inyectó a las arcas fiscales en 2007. Por su parte, González espera que durante este ejercicio la cifra se ubique “un poco por debajo de los US\$ 5.000 millones”.

“Más allá de eso, el gran desafío para el 2009 será capitalizar las distintas bajas que se están dando a nivel internacional, como el petróleo

DIARIO FINANCIERO - STGO-CHILE				10.12.2008
16.3x18.76	3	Pág. 8		12574080-7

Estimación de precios

González dijo que todos los días se ven nuevos impactos de la crisis financiera, lo que complica efectuar proyecciones de precios. Sin embargo, "pensamos que el próximo año debiera estar en torno a US\$ 1,6 por libra, que es un precio muy superior a los históricos del cobre", indicó.

"Si se estabiliza en torno a ese precio, sería una buena noticia", aseguró.

Haciendo referencia a lo anterior, Santiago González dijo que exceptuando los últimos tres ejercicios, el promedio del metal rojo en los últimos 23 años es de US\$ 1,1 por libra.

Consultado por la situación de costos de la división Salvador, la menos rentable de Codelco, el ministro de Minería señaló que es necesario observar el cash

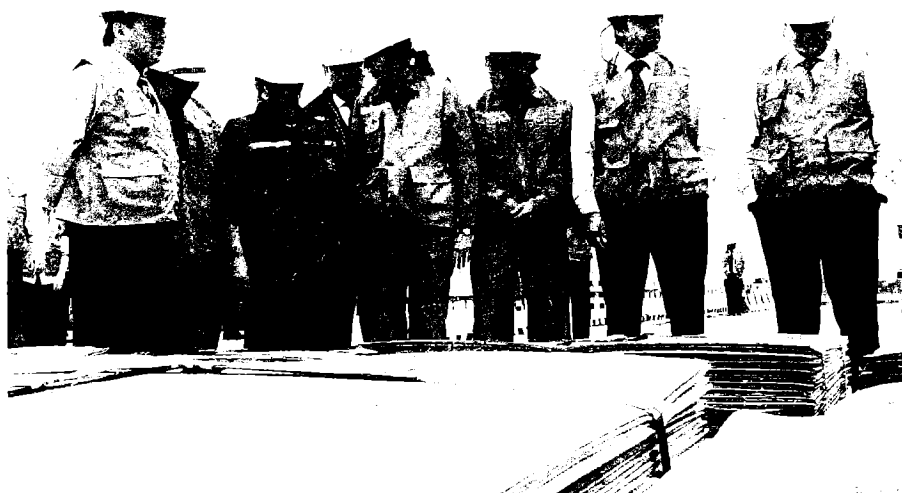

PRESIDENCIA

El ministro de Minería, Santiago González, participó con la presidenta Bachelet y otras autoridades en la inauguración de la mina Gabriela Mistral.

y la energía", enfatizó.

El titular de Minería dijo no estar en condiciones de asegurar que la estatal logre cerrar el cuarto trimestre con

El titular de Minería dijo no poder asegurar que Codelco logrará cerrar el cuarto trimestre con cifras azules.

números azules, producto del brusco cambio en el precio del metal y el impacto de la liquidación por ventas anticipadas. "Esta devolución generará un impacto muy fuerte en los resultados. En la FECU del 30 de septiembre se hizo un ajuste importante, pero en el cuarto trimestre debiera también haber un efecto y esperamos no terminar con números rojos este período", explicó el también presidente de Codelco.

cost, que asciende a US\$ 1,6 por libra. "En Salvador la situación es especial porque está en su proceso final de producción", indicó y agregó que si bien la posibilidad de adelantar el cierre de esta división, que opera en la Tercera Región, no ha sido evaluado en el directorio, "si esta situación se mantuviera durante más de tres meses, habría que reevaluarlo. Veremos qué pasa el próximo año", indicó el ministro.

DIARIO FINANCIERO - STGO-CHILE			
7.39x13.91	4	Pág. 8	
10.12.2008	12574082-9		

7 4 0 8 2

MODIFICANDO LA FIGURA DE S.A.

Sindicatos piden que ex Gaby sea la sexta división de la estatal

No exenta de polémica estuvo la inauguración de la mina Gabriela Mistral (ex Gaby) de Codelco, que fue presidida por la presidenta de la República, Michelle Bachelet.

El presidente de la Federación de Trabajadores del Cobre (FTC), Raimundo Espinoza, aprovechó su intervención para pedir a las autoridades presentes que conviertan esta operación en la sexta división de la estatal, cambiando así el modelo de sociedad anónima con que Minera Gaby actúa hoy.

Si bien el presidente ejecutivo de la cuprera, José Pablo Arellano, no cerró la puerta a esta opción, señaló que "utilizaremos la estructura operativa que sea más rentable para el fisco; para esto estudiaremos todas las alternativas posibles".

En tanto, el ministro de Minería, Santiago González, dijo que hasta el momento la operación bajo esta figura ha sido exitosa para la cuprera y por ello hasta ahora la modificación de esta sociedad no se ha considerado.

Por su parte, el gerente general de Gaby, Eliseo Pérez, explicó que los planes son alcanzar a fines de 2009 una producción en torno a las 165 mil toneladas anuales de cobre, superando las 150 mil que alcanza hoy. Para ello, será necesario -dijo- adelantar la expansión de la mina.

El ejecutivo agregó que el costo de producción de Gabriela Mistral es de US\$ 1,34 por libra, lo que -a juicio del titular de Minería- hace que esta operación sea rentable.