

Fecha	Fuente	Pag.	Art.	Titulo	Tamaño
06/05/2015	DIARIO PULSO - STGO-CHILE	8	3	CODELCO POSPONE LA ENTRADA EN OPERACION DE TRES DE SUS MAYORES PROYECTOS DE INVERSION	26,30x13,45

CodeLco **postpone** la entrada en operación de tres de sus mayores proyectos de inversión

Comparando una presentación de CodeLco de marzo de 2014 con una de este año, el proyecto Andina 244 pasó de 2021 a 2024 y RT Sulfuros de 2017 a 2019. Empresa señala que se trata de fechas tentativas pues aún no están 100% definidas las obras.

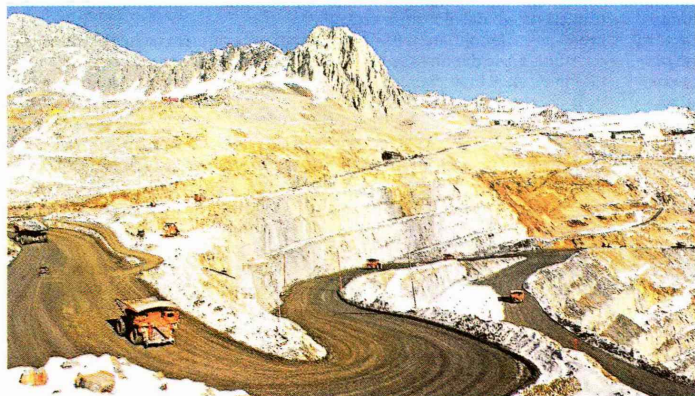

Fecha	Fuente	Pag.	Art.	Titulo	Tamaño
06/05/2015	DIARIO PULSO - STGO-CHILE	8	4	CODELCO POSPONE LA ENTRADA EN OPERACION DE TRES DE SUS MAYORES PROYECTOS DE INVERSION	14,06x14,09



● **¿Qué ha pasado?** Tres de los cuatro proyectos mayores de Codelco, Nuevo Nivel Mina El Teniente, Andina 244 y RT Sulfuros, presentan retraso en las fechas de puesta en marcha respecto a lo informado el año pasado.

● **¿Cuáles son estas demoras?** Codelco ha reconocido públicamente que Nuevo Nivel Mina El Teniente entrará tres años después de lo presupuestado, pasando de 2017 a 2020. En el caso de RT Sulfuros, la última presentación corporativa estima su puesta en marcha en 2019 (se esperaba lo hiciera en 2017) y Andina 244, en 2024, tres años después de la proyección anterior.

● **¿Qué plantea la estatal?** Que en el caso de Andina 244 y RT Sulfuros, son proyectos en etapas preliminares y que las fechas, por ende, son tentativas.

GUSTAVO ORELLANA V.

—No sólo Nuevo Nivel Mina El Teniente ha cambiado su cronograma de desarrollo - como ha sido informado públicamente por la compañía - y, por ende, retrasado su puesta en marcha.

En la misma condición están hoy Andina 244 y RT Sulfuros, dos de los mayores proyectos que desarrolla la estatal y, especialmente el primero, que añadirán producción a la cartera de la minera.

En una presentación corporativa hecha por la empresa en marzo del año pasado, se señalaba como fecha para la entrada en operaciones de Andina 244 el año 2021, mientras que Chuquicamata Subterránea lo haría en 2018, RT Sulfuros en 2017 y Nuevo Nivel Mina El Teniente también en 2017.

Eso ya no corre. En el caso de Nuevo Nivel Mina El Teniente la fecha nueva es

2020, en línea con el reciente anuncio de la compañía tras someter a revisión este proyecto debido a fallas geomecánicas que provocaron incluso un accidente fatal. La iniciativa no sólo tardará más que lo previsto sino que además será más costosa: el proyecto requerirá US\$2.000 millones extra.

Esa es la única demora reconocida por la corporación, pero no la única. De hecho, tanto RT Sulfuros como Andina 244 han variado sus plazos para entrar en operaciones, la primera en dos años y la segunda en tres, comparando informes de Codelco de marzo de 2014 con uno de igual mes de este año.

En el caso de RT Sulfuros, el proyecto, que costará

Fecha	Fuente	Pag.	Art.	Título	Tamaño
06/05/2015	DIARIO PULSO - STGO-CHILE	8	5	CODELCO POSPONE LA ENTRADA EN OPERACION DE TRES DE SUS MAYORES PROYECTOS DE INVERSION	14,26x18,32

US\$5.400 millones y que tendrá una capacidad de producción de 354 mil toneladas anuales, está actualmente en etapa de ingeniería de detalle y avanzando en la consecución de los permisos ambientales. La más reciente presentación de Codelco pone como fecha de entrada en operaciones el año 2019.

Respecto de Andina 244, el proyecto se encuentra actualmente avanzando en los permisos ambientales, costará US\$6.800 millones y añadirá 343 mil toneladas de cobre anuales al portafolio productivo de la minera estatal. Entraría en operaciones en 2024.

Esto, según la última presentación corporativa de la corporación, que además

incorpora dos nuevas inversiones al plan de proyectos estructurales de Codelco: Salvador Rajo Inca y Andina Reasignación. Ninguno de los dos tiene información sobre los montos de inversión preliminares aunque sí respecto a la producción: Andina Reasignación añadirá 161 mil toneladas de cobre fino a la estatal y Salvador Rajo Inca, 196 mil toneladas.

RESPUESTA DE CODELCO. Desde la corporación se aclara que para el caso de RT Sulfuros y Andina 244, lo informado en 2014 correspondía a fechas tentativas asociadas al Plan de Negocios y Desarrollo (PND) de 2013. Además, se añade que todavía

no existe un proyecto a firme en ninguno de los dos casos. Ello, porque el directorio aún no se ha pronunciado sobre la conveniencia técnica y financiera de desarrollarlos, aunque se avanza para que el directorio en algún momento, tal como ocurrió el año pasado con Chuquicamata Subterránea, lo vise.

Esto coincide con lo expresado por la corporación en su última Memoria Anual, en la que se sostiene incluso que en el caso de Andina 244 se están evaluando alternativas para su ejecución, como por ejemplo desarrollarlo por partes.

“El proyecto tiene su ingeniería de factibilidad terminada. Sin embargo, dada la complejidad de la expansión, la empresa está evaluando alternativas de implementación modulares o por etapas. Sin perjuicio de ello, se continúa con la tramitación del Estudio de Impacto Ambiental, que se inició en 2013, específicamente en la elaboración del Adenda N° 2, respecto de la cual se solicitó al SEA una ampliación de plazo hasta el 31 de julio de 2015”, señaló la firma en su último informe anual de gestión. ●







PULSO EDITORIAL

Vea en la edición iPad y el sitio web PULSO las presentaciones de Codelco de 2014 y 2015.

Fecha	Fuente	Pag.	Art.	Título	Tamaño
06/05/2015	DIARIO PULSO - STGO-CHILE	8	6	CODELCO POSPONE LA ENTRADA EN OPERACION DE TRES DE SUS MAYORES PROYECTOS DE INVERSION	18,03x17,61

PROYECTOS MINEROS ESTRUCTURALES

	Chuquicamata Subterránea	RT Sulfatos Fase II	Andina Reasignación	Nuevo Nivel Mina El Teniente	Salvador Inca	Expansión Andina
 Inicio de operaciones informada en marzo de 2015	2018	2019	2019	2020	2020	2024
 Inicio de operaciones informada en marzo de 2014	2018	2017	S/I	2017	S/I	2021
 Inversión (US\$MM)	4.200	5.400	S/I	3.400	S/I	6.800
 Producción (toneladas métricas de fino)	367.000	354.000	161.000	432.000	196.000	343.000
 Progreso de ejecución	17,40%	Detalle de ingeniería y avanzando en permisos ambientales	12,60%	31,80%	Estudios de prefactibilidad	Avanzando en permisos ambientales

Fuente: Codelco

Presidenta nombra dos directores

●●● Juan Enrique Morales Jaramillo e Isidoro Palma Penco fueron designados por la Presidenta Michelle Bachelet como los nuevos directores de la estatal, quienes reemplazarán a Marcos Büchi y Marcos Lima. Morales es el ex vicepresidente de Desarrollo de Codelco y actual director el Centro de Innovación en Minería de la U. Adol-

fo Ibáñez. Además es cercano a la DC. Por su parte, Palma es parte del directorio de AFP Cuprum y presidente de la Asociación Empresaria Argentina. Ambos asumirán sus funciones el 11 de mayo. Sólo queda por saber quién sustituirá a Augusto González, actual representante de los supervisores en el directorio.

↓
El Estudio de Impacto Ambiental de Andina 244 ingresó a tramitación en enero de 2013 y aún no se ha aprobado.